

☆平成20年度「思春期保健相談士認定カード」更新対象セミナーのご案内☆

セミナー名	内容	開催日	開催地	会場名	定員	受講料 (税込)
第55回 思春期保健セミナー コースⅠ(総論編)	思春期の心理や生理、性教育の最新情報や現状を踏まえて、基礎知識を学ぶ「思春期保健相談士」の資格認定に向けての第1段階	7月25日(金) ～27日(日)	大阪	大阪YMCA 国際文化センター	280名	各31,500円 (再受講者 各26,250円)
第56回 思春期保健セミナー コースⅠ(総論編)		8月8日(金) ～10日(日)	東京	浅草ビューホテル	320名	
第45回 思春期保健セミナー コースⅡ(各論編)	コースⅠで学んだテーマを各論的に学ぶ実践に向けての基盤作り	9月12日(金) ～14日(日)	大阪	大阪YMCA 国際文化センター	250名	各31,500円 (再受講者 各26,250円)
第46回 思春期保健セミナー コースⅡ(各論編)		10月17日(金) ～19日(日)	東京	自治労第一会館	200名	
第54回 思春期保健セミナー コースⅢ(実践編)	カウンセリング技術を学ぶ実習が中心 少人数に分かれ、グループ実習を行う	12月5日(金) ～7日(日)	大阪	ホテルコスモスクエア 国際交流センター	200名	各42,000円+ (宿泊料別途) (再受講者 各36,750円)+ (宿泊料別途)
第55回 思春期保健セミナー コースⅢ(実践編)		平成21年 1月9日(金) ～11日(日)	千葉	成田ビューホテル	220名	
第9回 思春期保健セミナー 上級コース	思春期保健相談士のためのグレードアップコース 「上級思春期保健相談士」の認定証を発行	平成21年 2月20～22日	千葉	成田ビューホテル	150名	42,000円+ (食事代別途) (再受講者 36,750円)+ (宿泊料別途)
第6回 思春期保健相談士 学術研究大会	思春期保健相談に携わる方々に活動を学術報告いただく他、講演やシンポジウムも実施	6月14日(土)	東京	日本青年会館	200名	10,500円
第8回 思春期ピアカウンセリング ・コーディネーター養成セミナー	「思春期ピアカウンセリング講座」立ち上げの指導者(スーパーバイザー)を養成する	9月6日(土) ～7日(日)	東京	アルカディア市ヶ谷	50名	21,000円
第5回 思春期ピアカウンセラー 養成者養成セミナー (前期・後期)	学生ピアカウンセラーを養成する者を養成します	前期 7月18日(金)～22日(火) 後期 11月8日(土)～9日(日)	東京	社団法人 日本家族計画協会内	18名	前期後期合計 165,000円+ (宿泊料別途)
第8回 月経に伴う症状と マンスリーピクスセミナー	月経に関する最新の知識とケアを学び、マンスリーピクスの実技と指導法を習得する	11月15日(土) ～16日(日)	東京	自治労第一会館	120名	21,000円
第12回 ライフスキル教育セミナー	よりよく生きるために必要な「ライフスキル」を講義と実践で学ぶ	12月20日(土)	東京	マツダ八重洲通ビル	200名	10,500円
指導者のための 避妊と性感染症予防セミナー	避妊や性感染症予防をテーマに、兼護教諭や保健師などが現場で実践できるような知識を学ぶ	5月31日(土)	名古屋	名古屋国際会議場	200名	各5,250円
		6月28日(土)	福岡	福岡FFBホール	200名	
		7月19日(土)	沖縄	沖縄コンベンションセンター	200名	
		7月26日(土)	札幌	札幌コンベンションセンター	150名	
		8月2日(土)	東京	ココヨホール	280名	
		8月23日(土)	大阪	大阪科学技術センター	200名	
		9月6日(土)	仙台	仙台国際センター	200名	
平成21年1月31日	東京	ココヨホール	280名			
第93回 受胎調節実地指導員 認定講習会	母体保護法第15条に基づき、修了者は申請により国家資格「受胎調節実地指導員」が取得できる	8月18日(月) ～22日(金)	東京	アルカディア市ヶ谷	120名	52,500円
第10回 自己効力感 (セルフエフィカシー)を 高める主体的な行動変容を 支える健康支援実践セミナー	自己効力感を高めて主体的な行動変容を支える新健康教育プログラムの理論と実践方法を学ぶ	平成21年 1月17日(土) ～18日(日)	東京	自治労第一会館	100名	21,000円

* 都合により開催を中止または、受講料・内容等が変更となる場合がありますのでご了承ください。

* 認定カード発行日から2年以内に「思春期保健相談士認定カード」更新対象セミナーを2つ以上受講した方は、認定カード更新の手続き(申請)をしてください

【認定カード携帯・更新のお願い】

《認定カードを携帯していますか?》

出張講座や講演、思春期相談(カウンセリング)などの活動を行う際「思春期保健相談士としての証明書」として常にカードを携帯するよう心掛けてください。思春期保健セミナーは「厚生労働省・文部科学省後援のセミナー」です。皆様のご活躍が、思春期保健相談士の繁栄・活性化につながります。名刺をお持ちの方は「思春期保健相談士」と資格を明記している方もいます。周知方法はさまざまですが、何卒、ご理解とご協力をよろしくお願い致します。

*認定カードは平成15年より発行しております。それ以前に資格を取得された方で、まだ認定カードをお持ちでない方は無料発行いたしますので、研修課までご連絡をお願いいたします。

《認定カードを更新していますか?》

上の一覧表は、平成20年度に開催する「思春期保健相談士認定カード」を更新するために皆様に受けていただいているセミナーです。認定カード(青いカード)の発行日が古い物(2年以上経過している物)をお持ちの方は、最新知識・情報修得のために上記セミナーを2つ受講してください。今年度1つ、来年度1つの計2つでも構いませんので、対象セミナーを2つ修了した時点で、事務局まで申請用紙をご提出ください。新たに認定カードの発行日を更新してご送付いたします。

*更新方法について、ご不明な点などございましたら研修課までお問い合わせください。

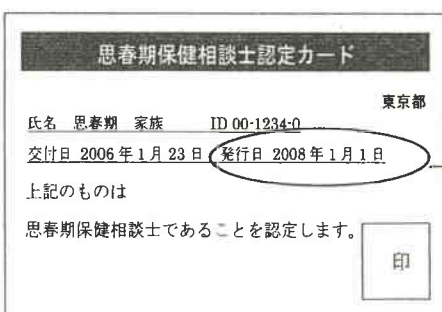

発行日より2年間有効です。
(2006年以前の方は更新をお願いします)
上記の更新対象セミナーを2つ受講して更新手続きをしてください。(今年度1つ、来年度1つの計2つでも構いません)
*資格は永年有効です

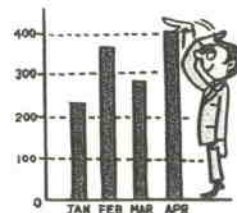

JFPAのホームページを活用してください!

本会HPから各セミナーの「開催要項」と「申込書」がプリントアウト可能です！(A-2参照)

更に各地域でご活躍中の「思春期保健相談士」の情報もご覧いただけます！(B-2参照)

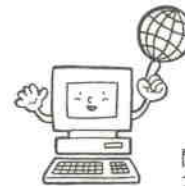

開催要項と申込書は
コチラです!

(A-1)

ここから各セミナーの
開催要項・申込書が
プリントアウトできます

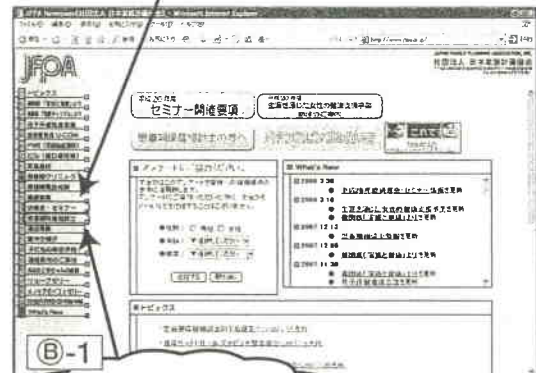

A-1クリック

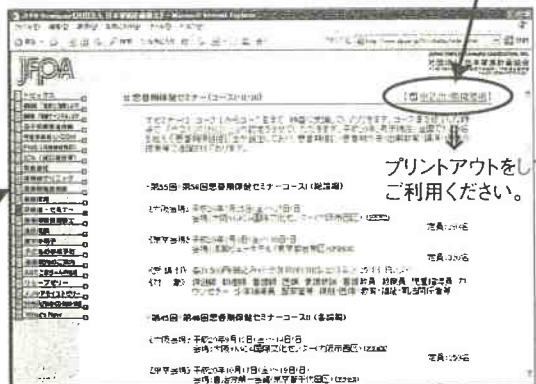

プリントアウトをして、
ご利用ください。

(B-1)

思春期相談士に関する情報(各地域の
思春期研究会や活動情報など)
をコチラに掲載しています。

B-1クリック

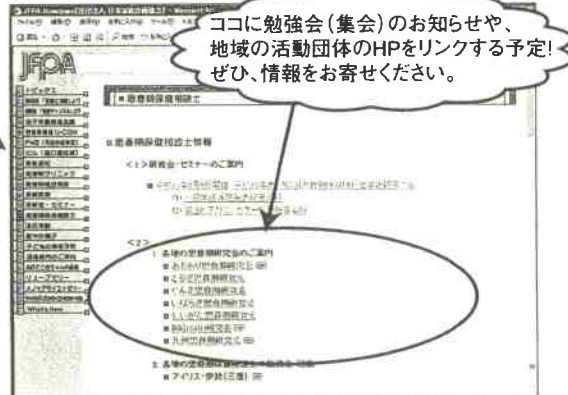

ココに勉強会(集会)のお知らせや、
地域の活動団体のHPをリンクする予定!
ぜひ、情報をお寄せください。

<http://www.jfpa.or.jp/>

または



* 上記ページへの情報を募集中!(本紙1ページ目に掲載)

☆☆

都道府県別「思春期保健相談士」認定者数 (思春期保健セミナーⅠ～Ⅲ修了者数)

現在、約 7,400 名もの保健師・看護師・助産師・医師・養護教諭・看護教員・カウンセラー・少年補導員などの資格をお持ちの方々が「思春期保健相談士」として、全国の行政・保健・教育・医療・福祉・司法機関など多岐の分野で、思春期保健の推進のために全国で活躍しています。

(平成20年3月末日現在)

県名	人数	県名	人数	県名	人数	県名	人数
北海道	183	東京都	666	滋賀	67	香川	75
青森	118	神奈川県	371	京都	90	愛媛	212
岩手	51	新潟	318	大阪	299	高知	210
宮城	145	富山	72	兵庫	268	福岡	274
秋田	34	石川	46	奈良	63	佐賀	68
山形	107	福井	29	和歌山	80	長崎	45
福島	181	山梨	26	鳥取	34	熊本	127
茨城	170	長野	198	島根	79	大分	76
栃木	178	岐阜	76	岡山	194	宮崎	132
群馬	89	静岡	169	広島	159	鹿児島	165
埼玉	299	愛知	385	山口	94	沖縄	108
千葉	348	三重	38	徳島	186	その他(海外)	1

合計 7,403